



Alhama de Murcia

El corazón de la Región



Alhama es el municipio situado en el corazón de la Región de Murcia, en el valle del Guadalentín, entre los parques regionales de Sierra Espuña y Carrascoy.

Le invitamos a dar un paseo por nuestra historia, en el que podrá descubrir los lugares más emblemáticos de nuestra villa.

Un lugar donde conocer nuestra naturaleza, aprender su historia y disfrutar del ocio y el deporte de forma saludable.

Érase una vez... Alhama de Murcia



Visitas Guiadas Teatralizadas

La Concejalía de Turismo, en colaboración con el grupo de teatro Sinfín, realiza 1 vez al mes visitas culturales teatralizadas por el casco antiguo de Alhama de Murcia.

Un total de 13 personajes históricos como el Marqués de los Vélez, Jaime I El Conquistador o Don Juan de Aledo, narrarán cómo vivían en sus correspondientes épocas y explicarán algunos de los más de 10 puntos culturales de la villa de Alhama de Murcia que encontrarán durante este recorrido teatralizado.

Y es que, a veces, la mejor forma de comprender la historia es viviéndola en primera persona.

Información y reservas en: www.turismo.alhamademurcia.es



Érase una vez... Alhama de Murcia



1

Oficina de Turismo

Punto de partida, desde donde le invitamos a dar un paseo por nuestra historia, en el que podrá conocer los lugares más emblemáticos de nuestra villa.



2

Mercado de Abastos

Emplazado en el centro neurálgico del casco urbano, frente al Jardín de Los Patos, es un lugar de encuentro y de mercado desde principios del siglo XX.

3

Iglesia de San Lázaro

Templo construido sobre una antigua iglesia cristiana reedificada en el siglo XVIII. En ella se da culto a los patronos de Alhama: Sma. Virgen del Rosario y San Lázaro. En su atrio se encontró un mosaico de una domus (casa romana) del siglo I d.C., expuesto en el Museo Arqueológico de los Baños.

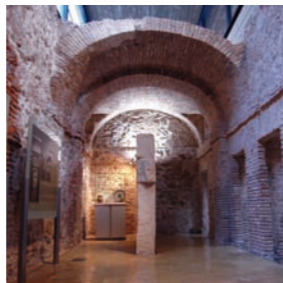

4

Museo Arqueológico los Baños

El museo conserva y protege los restos arqueológicos de las termas romanas, baños islámicos y del balneario del siglo XIX, un recorrido por 2000 años de historia. Dispone de un espacio ajardinado con el agua como protagonista y muestra en su interior espacios temáticos de las distintas culturas.

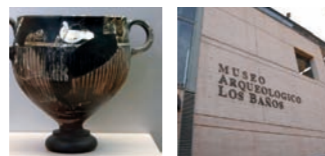

5

Plaza Vieja

Antiguo centro social, político y económico de Alhama desde el siglo XIV. En la plaza se accede a la escalinata de la Fuente del Caño, inicio de la Senda del Castillo, que enlaza con la subida al yacimiento arqueológico de Las Paleras en el Cerro del Castillo datado entre los siglos VIII y X d.C.



6

Centro cultural Plaza Vieja

La casona del siglo XVIII, situada en la Plaza Vieja, fue sede del Ayuntamiento desde 1923 hasta 1986. Destinada a usos culturales, biblioteca, salas de estudio y de exposiciones. Destaca el escudo de la fachada declarado B.I.C. (Bien de Interés Cultural).

7

El Pósito Municipal

Edificación del siglo XVIII, cuya función principal era almacenar y regular el comercio del grano. Restaurada en 2006, en la actualidad es una sala de exposiciones.



8

Casa de la Tercia

La Casa de la Tercia era una casa granero del siglo XVIII construida por el Marqués de los Vélez y en cuya fachada destaca el escudo del X Marqués. Declarada B.I.C.

9

Jardín de los Mártires

Antiguo malecón de la rambla de la Cruz (hoy rambla Don Diego). En los años 50 se transformó en jardín y se le dio un aspecto clasicista al adornarlo con columnas que simulan capiteles romanos. Desde allí se puede disfrutar de unas maravillosas vistas al Castillo y de la recuperada Fuente del Niño.



10

Iglesia de la Concepción

Ermita del siglo XVII, reedificada en el siglo XVIII con los planteamientos arquitectónicos y artísticos del barroco murciano. Recientemente se ha realizado una restauración integral donde, entre otros, se ha recuperado un antiguo camarín con pinturas de motivos florales.



11

Centro Cultural V Centenario

Casa de la familia Saavedra, de principios del siglo XX, conocida como Casa Amarilla, que hoy en día tiene funciones de centro cultural. Conserva parte del huerto que la rodeaba creando la Plaza de las Américas; el sitio idóneo para disfrutar de las vistas al Castillo de Alhama de Murcia.

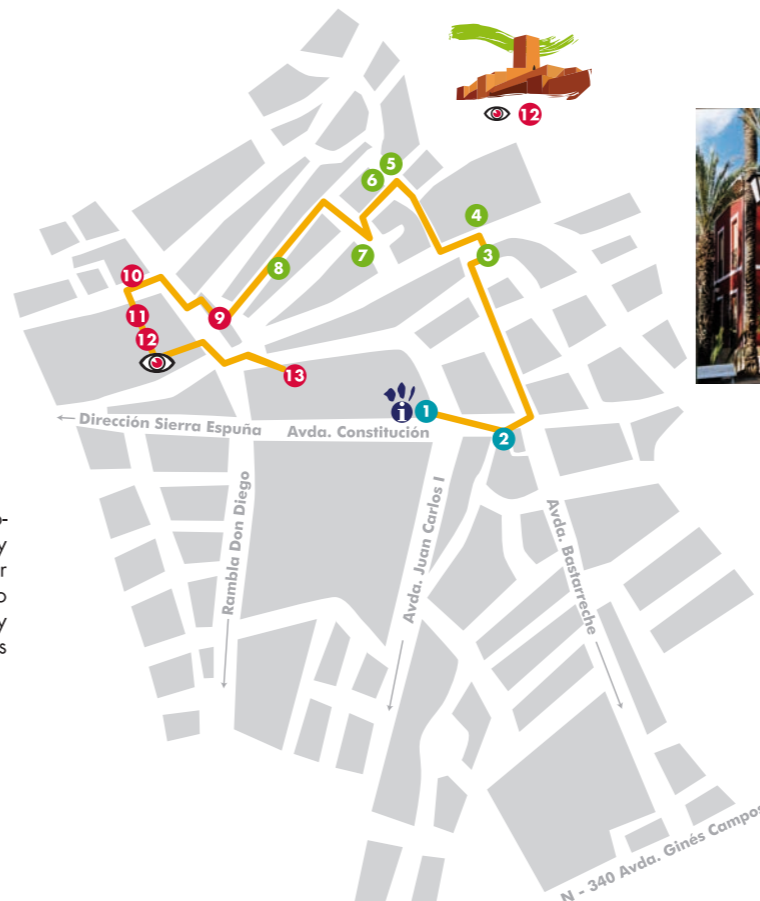

13

Ayuntamiento de Alhama de Murcia

Antigua casa de la familia Artero, construida a principio del siglo XX, siendo rehabilitada como Casa Consistorial en 1986. Se encuentra ubicada en la plaza de la Constitución, frente al parque de La Cubana.

12

Castillo de Alhama de Murcia

Fortaleza de origen islámico, de los siglos XI y XII. Destaca la Torre del Homenaje, con alzado completo y pinturas decorativas en su interior. Declarada B.I.C.



El lugar más aconsejable para contemplar el Castillo de Alhama es la Plaza de las Américas. Donde se encuentra el Centro Cultural V Centenario. (1)



OFICINA MUNICIPAL DE TURISMO
turismo@alamademurcia.es | Telf. 968 633 512
www.alamademurcia.es
www.turismo.alamademurcia.es

